A.N.M.C.O.
ASSOCIAZIONE NAZIONALE MEDICI CARDIOLOGI OSPEDALIERI
NEXT GENERATION

CONGRESSO REGIONALE ANMCO LOMBARDIA

DUEMILA**26**

RESPONSABILE SCIENTIFICO: **ANNAMARIA IORIO**

17 - 18 APRILE 2026 | **MONTE ROSA 91, MILANO**

Il Congresso Regionale ANMCO Lombardia nasce come momento di confronto scientifico e professionale, con l'intento di analizzare i nuovi scenari emergenti che stanno ridefinendo l'approccio diagnostico e terapeutico, dalla prevenzione cardiovascolare ai più complessi scenari della pratica clinica.

Il programma scientifico è stato pensato per rispondere ai bisogni reali del cardiologo che opera nei diversi contesti assistenziali, coniugando l'aggiornamento basato sulle più recenti evidenze scientifiche con la complessità della gestione quotidiana dei pazienti. Il congresso si propone come spazio di confronto diretto e costruttivo tra professionisti di diversa formazione ed esperienza, volto a valorizzare la collaborazione tra le diverse realtà della cardiologia regionale e a offrire una rinnovata occasione di confronto e crescita comune per la comunità cardiologica lombarda.

Elemento caratterizzante del congresso sarà la forte impronta interattiva, con ampio spazio alla discussione, al confronto tra relatori e platea e all'analisi di casi clinici, con l'obiettivo di rendere l'evento un vero luogo di interazione e crescita professionale. Particolare attenzione è dedicata ai giovani cardiologi, chiamati a partecipare attivamente al dibattito scientifico e al dialogo intergenerazionale.

Il congresso si configura come uno spazio di incontro e confronto, pensato per stimolare la condivisione di esperienze e consolidare il senso di appartenenza alla comunità cardiologica regionale.

SEGRETERIA SCIENTIFICA

CONSIGLIO DIRETTIVO REGIONALE ANMCO LOMBARDIA

PRESIDENTE

- Annamaria Iorio

PAST PRESIDENT

- Felice Achilli

CONSIGLIERI

- Grazia Maria Castelli
- Andrea Farina
- Gaetano Gentile
- Niccolò Brenno Grieco
- Stefania Guida
- Andrea Pozzi
- Filippo Russo
- Giovanna Viola

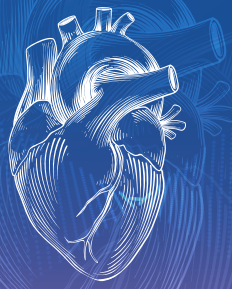

VENERDÌ, 17 APRILE

08.00 Apertura - ***Annamaria Iorio***
Saluti - ***Fabrizio Oliva (Past President ANMCO e Presidente Italian Federation of Cardiology)***
08.30 Saluti della Autorità

NEXT GENERATION - CARDIOMIOPATIE OGGI: IL "GOVERNO" DELLE NUOVE CLASSIFICAZIONI E DELL'INCERTEZZA CLINICA

Chair: ***Daniele Andreini, Antonella Moreo, Roberto Rordorf***

Co-Chair: ***Giada Colombo, Caterina De Carlini, Cristina Panico***

09.15 NDLVC: chi sei? Inquadramento ed update a due anni dalla classificazione
Camilla Cirelli

09.27 Cardiomiopatie aritmogene: l'importanza di riconoscerle oltre la definizione accademica
Andrea Faggiano

09.39 **Expert Remark:** Trattamento ablativo della tachicardia ventricolare nel contesto delle cardiomiopatie: quando, come e perché
Fabrizio Guarracini

9.54 Discussione interattiva

10.10 **Lettura** Dal paziente al gene: competenze e strumenti per un approccio integrato alle cardiomiopatie
Annamaria Iorio
Presenta: Fabrizio Oliva

HF 2026: ANTICIPARE, PERSONALIZZARE… EVOLVERE

Chair: ***Grazia Castelli, Marco Metra, Andrea Mortara***

Co-Chair: ***Marta Ruffinazzi, Miriam Stucchi, Chiara Vecchio***

10.30 Solide evidenze, nuove domande: il futuro della GDMT
Riccardo Maria Inciardi

10.42 WHF e progressione silente nello scompenso cardiaco
Annalisa Turco

10.54 Precision medicine per un trattamento precoce dello scompenso cardiaco: SGLT2 e oltre
Emilia D'Elia

11.06 MRA e scompenso cardiaco: novità all'orizzonte
Enrico Perna

11.18 Discussione

VENERDÌ, 17 APRILE

11.34 _____ **Lettura** Un nuovo paradigma di riduzione del rischio cardiovascolare: il contributo degli SGLT2-inibitori su eGFR e uACR
Leonardo De Luca
Presenta: Fabrizio Oliva

FLASH DEBATES - CARDIOPATIA ISCHEMICA VALUTAZIONE ISCHEMICA E PLACCHE CORONARICHE

Chair: ***Pietro Mazzarotto, Simona Pierini***
Co-Chair Expert: ***Paolo Bonfanti, Marco Centola***

11.54 _____ La valutazione funzionale è ancora fondamentale?
Marco Ferlini

12.06 _____ Basta cercare l'ischemia, guardiamo le placche!
Paolo Canova

12.18 _____ Discussione

UPDATE SULLA TERAPIA ANTITROMBOTICA NELLE ACS

Chair: ***Luigi Fiocca, Maddalena Lettino***
Co-Chair Expert: ***Anna Frisinghelli, Anna Gualeni, Giuseppe Uccello***

12.34 _____ 12 mesi di DAPT: perché continuo a prescriverli
Battistina Castiglioni

12.46 _____ Ridurre la durata della DAPT: le evidenze
Sergio Leonardi

12.58 _____ Discussione

13.15 _____ ***Pausa pranzo***

NEXT GENERATION - SCOMPENSO CARDIACO ACUTO E SHOCK CARDIOGENO

Chair: ***Felice Achilli, Andrea Farina***
Co-Chair Expert: ***Francesca Del Furia, Giulia Ghizzoni, Fabrizio Poletti***

14.05 _____ Inotropi e vasopressori: conoscere la fisiopatologia, farsi guidare dall'emodinamica
Luca Villanova

14.17 _____ Vasodilatatori: ridurre il postcarico preservando la perfusione
Luca Fazzini

14.29 _____ **Expert Remark:** l'importanza della fenotipizzazione e della traiettoria clinica
Giovanna Viola

14.44 _____ Discussione interattiva

15.00 **Lettura** Heart Team in Lombardia: dall'ottimizzazione dei modelli esistenti allo sviluppo di nuovi percorsi
Fabrizio Oliva
Presenta: Leonardo De Luca

DISPOSITIVI DI SUPPORTO MECCANICO AL CIRCOLO NELLO SHOCK CARDIOGENO DA INFARTO

Chair: ***Corrado Lettieri, Alice Sacco***
Co-Chair Expert: ***Silvia Ajello, Anita Paggi, Davide Restelli, Riccardo Sgaria***

15.20 Presentazione di un'esperienza condivisa "Cosa dovrei fare?"
Giuseppe Lanzillo

15.25 Il punto di vista del cardiologo interventista
Filippo Russo

15.37 Il punto di vista dell'intensivista
Rita Camporotondo

15.49 Conclusione dell'esperienza condivisa - "Cosa ho fatto"
Giuseppe Lanzillo

15.54 Discussione interattiva

NUOVE FRONTIERE DELL'IMPIANTO TRANSCATETERE DI VALVOLA AORTICA (TAVI): VERSO PAZIENTI A BASSO RISCHIO, STENOSI MODERATE E ANATOMIE COMPLESSE

Chair: ***Matteo Montorfano, Claudio Francesco Russo***
Co-Chair Expert: ***Sebastian Andrea Cinconze, Ciro Di Giacomo, Erica Ferrara, Michele Occhipinti***

16.10 Presentazione di un'esperienza condivisa "Cosa dovrei fare?"
Marco Ancona

16.15 Il punto di vista del cardiologo interventista
Andrea Buono

16.27 Il punto di vista del cardiochirurgo
Stefano Pelenghi

16.39 Conclusione dell'esperienza condivisa "Cosa ho fatto"
Marco Ancona

16.44 Discussione interattiva

17.00 **Lettura** Obesità: dalla fisiopatologia all'approccio terapeutico
Federico Nardi
Presenta: Leonardo De Luca

VENERDÌ, 17 APRILE

FLASH DEBATES - TRATTAMENTO DEL PAZIENTE CON OBESITÀ A RISCHIO CARDIOVASCOLARE

Chair: ***Pietro Broglia, Niccolò Grieco***

Co-Chair Expert: ***Antonio Cirò, Mauro Monelli, Daniele Nassiacos***

17.20 _____ La perdita di peso resta fondamentale: Tirzepatide il miglior farmaco
Andrea Pozzi

17.32 _____ Non solo perdita di peso, ma anche rischio cardiovascolare: usiamo la Semaglutide!
Mauro Gori

17.44 _____ Discussione interattiva

18.00 _____ ***Chiusura lavori prima giornata***

NO ECM

18:00 - 19:00 ***ASSEMBLEA SOCI ANMCO LOMBARDIA***

SABATO, 18 APRILE

NEXT GENERATION - SCOMPENSO CARDIACO AVANZATO

Chair: ***Attilio Iacovoni, Daniela Pini***

Co-Chair Expert: ***Raffaele Abete, Michela Coccia, Laura Garatti***

08.45_____ Scompenso avanzato: come riconoscere il punto di svolta
Alessandro Albini

08.57_____ Marker avanzati di monitoraggio nel paziente end-stage
Lorenzo Stretti

09:09_____ **Expert Remark:** Opzioni terapeutiche avanzate - quando pensarci… e quando desistere
Stefania Guida

09:24_____ Discussione interattiva

GESTIONE FARMACOLOGICA DELLA ATTR-CM

Chair: ***Margherita Calcagnino, Daniela Pini***

Co-Chair Expert: ***Valentina Carini, Francesco Catagnano, Giovanni Tilocca***

09.40_____ Tafamidis o pensiamo ad altro?
Valeria Di Simone

09.52 _____ Acoramidis subito?
Roberto Spoladore

10.04 _____ Discussione interattiva

CARDIOMIOPATIA IPERTROFICA OSTRUTTIVA

Chair: ***Enrico Ammirati, Paolo Ferrazzi***
Co-Chair Expert: ***Giandomenico Disabato, Giovanni Quarta, Caterina Santolamazza***

10.20 _____ Inibitori della miosina: update dal mondo reale e prospettive future
Laura Scelsi

10.32 _____ Cardiochirurgia nella cardiomiopatia ipertrofica: stato dell'arte e prospettive al 2026
Samuele Pentiricci

10.44 _____ Discussione

PREVENZIONE CARDIOVASCOLARE RISCHIO LIPIDICO: DALL'INTENSIFICAZIONE ALLA PERSONALIZZAZIONE

Chair: ***Cristina Giannattasio, Arnaldo Poli***
Co-Chair: ***Chiara Angeletti, Viola Dadone, Anna Merlo, Chiara Tognola***

11.00 _____ Acido bempedoico nelle combinazioni terapeutiche: quando e come intensificare
Antonia Alberti

11.12 _____ Oltre la riduzione dell'LDL con PCSK9-inibitori: dalla placca alla prognosi
Giuseppe Di Tano

11.24 _____ siRNA therapy: efficacia, aderenza e persistenza nella pratica clinica
Anna Salerno

11.36 _____ Trigliceridi, infiammazione e rischio cardiovascolare: il ruolo di icosapent etile
Luca Mircoli

11.48 _____ Discussione

SABATO, 18 APRILE

MITRALE E TRICUSPIDE 2026: TRA LA SELEZIONE DEI PAZIENTI E SCENARI EMERGENTI

Chair: ***Benedetta De Chiara, Jacopo Andrea Oreglia***

Co-Chair: ***Michele Cacucci, Alice Calabrese, Stefano Lucreziotti***

12.05 _____ Valutazione funzionale del ventricolo destro nell'insufficienza tricuspidalica
Stefano Ghio

12.17 _____ Tricuspide percutanea: quale tecnica per quale paziente
Cristina Ferrari

12.29 _____ Timing della correzione mitralica percutanea: cosa abbiamo imparato di nuovo
Marianna Adamo

12.41 _____ Mitrale tra riparazione e sostituzione: quali le prospettive reali?
Francesco Maisano

12.53 _____ Discussione

13.10 _____ Pausa pranzo

SESSIONE AIAC

Moderatori: ***Giovanni Forleo, Patrizio Mazzone, Giovanni Rovaris***

Co-chair expert: ***Gianmarco Arabia, Maria Carla Casale, Antonio Sanzo***

14.00 _____ Nuove indicazioni e timing del trattamento ablativo della fibrillazione atriale dopo l'introduzione della PFA
Caterina Bisceglia

14.12 _____ Utilizzo dei PM leadless: indicazioni e limiti
Paolo De Filippo

14.24 _____ Defibrillatori senza cateteri endovascolari: è arrivato il momento del "prime time"?
Marco Schiavone

14.36 _____ Estrazione degli elettrocateteri infetti e malfunzionanti: timing, metodi e indicazioni
Gianfranco Mitacchione

14.48 _____ Chiusura percutanea dell'auricola atriale sinistra: nuove indicazioni alla luce delle attuali linee guida e delle recenti evidenze di letteratura
Elena Piazzi

15.00 _____ Take home message
Giovanni Forleo

15.05 _____ Discussione

SABATO, 18 APRILE

WARD CLUB - RIABILITAZIONE

Chair: ***Grazia Castelli, Stefania Guida, Annamaria Iorio, Andrea Pozzi, Giovanna Viola***

Co-Chair: ***Roberta Confortini, Paola De Gregorio, Antonella Loffreno, Lucia Saporiti***

15.20 Assistenza al malato complesso con scompenso cardiaco: le Riabilitazioni Lombarde sono capaci di dare risposte flessibili e complesse?
Maurizio Bussotti

15.32 Prevenire il primo evento nel paziente ad alto rischio cardiovascolare: che armi abbiamo oggi?
Lorenzo Tua

15.44 Sindrome cardio-nefro-metabolica: identikit del paziente per una gestione integrata, precoce e multidisciplinare
Andrea Vecchi

15.56 Cardiopatia ischemica cronica: l'ottimizzazione del trattamento oltre la placca
Gaetano Gentile

16.08 Gestione della disfunzione ventricolare sinistra: tra definizione diagnostica e gestione dell'attesa
Elena Tosin

16.20 Discussione

16.40 ***Chiusura Congresso e questionario ECM online***

CORSI TEORICO PRATICI NO ECM

Numero partecipanti: max 20 per corso

Modalità partecipazione: sarà possibile iscriversi ai corsi direttamente in sede congressuale presso il desk di segreteria, fino ad esaurimento posti.

SABATO 18 APRILE

13:00 - 14:00 Indicazioni e gestione della ventilazione non invasiva
Tutor: Andrea Farina, Martina Milani

16:45 - 17:45 Gestione degli accessi vascolari: tecnica, indicazioni e complicanze
Tutor: Giovanna Viola, Luca Villanova, Stefania Guida

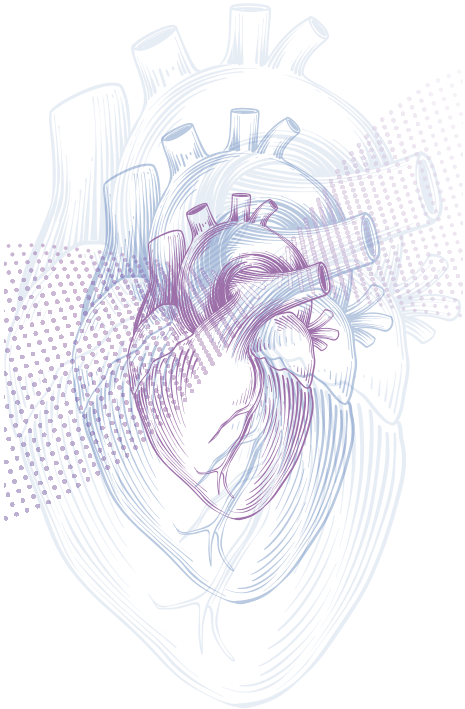

FACULTY

- ***Raffaele Abete*** *- Bergamo*
- ***Felice Achilli*** *- Desio*
- ***Marianna Adamo*** *- Brescia*
- ***Silvia Ajello*** *- Milano*
- ***Antonia Alberti*** *- Milano*
- ***Alessandro Albini*** *- Monza*
- ***Enrico Ammirati*** *- Milano*
- ***Marco Ancona*** *- Milano*
- ***Daniele Andreini*** *- Milano*
- ***Chiara Angeletti*** *- Seriate*
- ***Gianmarco Arabia*** *- Brescia*
- ***Caterina Bisceglia*** *- Milano*
- ***Paolo Bonfanti*** *- Como*
- ***Pietro Broglia*** *- Voghera*
- ***Andrea Buono*** *- Brescia*
- ***Maurizio Bussotti*** *- Milano*
- ***Michele Cacucci*** *- Crema*
- ***Alice Calabrese*** *- Bergamo*
- ***Margherita Calcagnino*** *- Milano*
- ***Rita Camporotondo*** *- Pavia*
- ***Paolo Canova*** *- Bergamo*
- ***Valentina Carini*** *- Pavia*
- ***Maria Carla Casale*** *- Rho*
- ***Grazia Castelli*** *- Cinisello Balsamo*
- ***Battistina Castiglioni*** *- Tradate*
- ***Francesco Catagnano*** *- Bergamo*
- ***Marco Centola*** *- Desio*
- ***Sebastian Andrea Cinconze*** *- Vigevano*
- ***Camilla Cirelli*** *- Bergamo*
- ***Antonio Cirò*** *- Vimercate*
- ***Michela Coccia*** *- Voghera*
- ***Giada Colombo*** *- Milano*
- ***Roberta Confortini*** *- Brescia*
- ***Viola Dadone*** *- Cinisello Balsamo*
- ***Emilia D'Elia*** *- Bergamo*
- ***Caterina De Carlini*** *- Merate*
- ***Benedetta De Chiara*** *- Milano*
- ***Paolo De Filippo*** *- Bergamo*
- ***Paola De Gregorio*** *- Seriate*
- ***Francesca Del Furia*** *- Monza*
- ***Leonardo De Luca*** *- Pavia*
- ***Ciro Di Giacomo*** *- Pavia*
- ***Giandomenico Disabato*** *- San Donato Milanese*
- ***Valeria Di Simone*** *- Pavia*
- ***Giuseppe Di Tano*** *- Cernusco sul Naviglio*
- ***Andrea Faggiano*** *- Milano*
- ***Andrea Farina*** *- Lecco*
- ***Luca Fazzini*** *- Bergamo*
- ***Marco Ferlini*** *- Pavia*
- ***Erica Ferrara*** *- Legnano*
- ***Cristina Ferrari*** *- Milano*
- ***Paolo Ferrazzi*** *- Monza*
- ***Luigi Fiocca*** *- Bergamo*
- ***Giovanni Forleo*** *- Milano*
- ***Anna Frisinghelli*** *- Rho*
- ***Laura Garatti*** *- Milano*
- ***Gaetano Gentile*** *- Merate*
- ***Stefano Ghio*** *- Pavia*
- ***Giulia Ghizzoni*** *- Cremona*
- ***Cristina Giannattasio*** *- Milano*
- ***Mauro Gori*** *- Bergamo*
- ***Niccolò Grieco*** *- Milano*
- ***Anna Gualeni*** *- Brescia*
- ***Fabrizio Guarracini*** *- Milano*
- ***Stefania Guida*** *- Pavia*

FACULTY

- ***Attilio Iacovoni*** *- Bergamo*
- ***Riccardo Maria Inciardi*** *- Brescia*
- ***Annamaria Iorio*** *- Bergamo*
- ***Giuseppe Lanzillo*** *- Pavia*
- ***Sergio Leonardi*** *- Pavia*
- ***Corrado Lettieri*** *- Mantova*
- ***Maddalena Lettino*** *- Monza*
- ***Antonella Loffreno*** *- Desio*
- ***Stefano Lucreziotti*** *- Milano*
- ***Francesco Maisano*** *- Milano*
- ***Pietro Mazzarotto*** *- Lodi*
- ***Patrizio Mazzone*** *- Milano*
- ***Anna Merlo*** *- Bergamo*
- ***Marco Metra*** *- Milano*
- ***Luca Mircoli*** *- Milano*
- ***Gianfranco Mitacchione*** *- Brescia*
- ***Mauro Monelli*** *- Milano*
- ***Matteo Montorfano*** *- Milano*
- ***Antonella Moreo*** *- Milano*
- ***Andrea Mortara*** *- Monza*
- ***Federico Nardi*** *- Casale Monferrato*
- ***Daniele Nassiacos*** *- Saronno*
- ***Michele Occhipinti*** *- Varese*
- ***Fabrizio Oliva*** *- Milano*
- ***Jacopo Andrea Oreglia*** *- Milano*
- ***Anita Paggi*** *- Cinisello Balsamo*
- ***Cristina Panico*** *- Milano*
- ***Stefano Pelenghi*** *- Pavia*
- ***Samuele Pentiricci*** *- Bergamo*
- ***Enrico Perna*** *- Milano*
- ***Elena Piazzi*** *- Monza*
- ***Simona Pierini*** *- Cinisello Balsamo*
- ***Daniela Pini*** *- Monza*
- ***Fabrizio Poletti*** *- Legnano*
- ***Arnaldo Poli*** *- Legnano*
- ***Andrea Pozzi*** *- Como*
- ***Giovanni Quarta*** *- Bergamo*
- ***Davide Restelli*** *- Lecco*
- ***Roberto Rordorf*** *- Pavia*
- ***Giovanni Rovaris*** *- Monza*
- ***Marta Ruffinazzi*** *- Milano*
- ***Claudio Francesco Russo*** *- Milano*
- ***Filippo Russo*** *- Milano*
- ***Alice Sacco*** *- Milano*
- ***Anna Salerno*** *- Milano*
- ***Caterina Santolamazza*** *- Milano*
- ***Antonio Sanzo*** *- Pavia*
- ***Lucia Saporiti*** *- Castellanza*
- ***Laura Scelsi*** *- Pavia*
- ***Marco Schiavone*** *- Milano*
- ***Riccardo Sgaria*** *- Varese*
- ***Roberto Spoladore*** *- Lecco*
- ***Lorenzo Stretti*** *- Brescia*
- ***Miriam Stucchi*** *- Vimercate*
- ***Giovanni Tilocca*** *- Brescia*
- ***Chiara Tognola*** *- Milano*
- ***Elena Tosin*** *- Varese*
- ***Lorenzo Tua*** *- Pavia*
- ***Annalisa Turco*** *- Pavia*
- ***Giuseppe Uccello*** *- Lecco*
- ***Andrea Vecchi*** *- Como*
- ***Chiara Vecchio*** *- Saronno*
- ***Luca Villanova*** *- Milano*
- ***Giovanna Viola*** *- Milano*

DATA E SEDE

17-18 APRILE 2026

MONTE ROSA 91 Via Monte Rosa, 91 - 20149 Milano

ISCRIZIONE: Quota di iscrizione: GRATUITA

REGISTRAZIONE E ACCESSO:

Per partecipare al Congresso è necessario effettuare la seguente procedura:

- **Effettuare la pre-registrazione** sulla piattaforma https://iscrizioni.anmco.it/
- **SCARICARE L'APP ANMCO EVENTS** Se non ancora fatto, scaricare gratuitamente sul proprio smartphone, preferibilmente prima dell'arrivo in sede congressuale, l'APP ANMCO Events. ANMCO Events è la nuova APP che verrà utilizzata in occasione degli eventi ANMCO indispensabile per le procedure di accredito, per le verifiche ECM, per l'ottenimento dell'attestato di partecipazione e per la consultazione del programma.
- **REGISTRARSI ALL'APP** e procedere con il consenso alle notifiche affinchè l'utente possa essere avvisato quando profilazione, reclutamento, questionari ecc vengono resi disponibili nell'evento
- **IN SEDE DI EVENTO** Inquadrare il QR code specifico dell'evento, disponibile presso il desk della Segreteria, per confermare la presenza in sede ed accedere all'evento nella APP.

IMPORTANTE: Tale conferma è obbligatoria per rilevare la presenza in sede di evento ed effettuare le procedure ECM, ma non per determinare la permanenza di almeno il 90% delle ore formative che verrà rilevata con lista firme.

Per l'acquisizione dei crediti formativi:

Effettuare la profilazione e compilazione delle domande sul reclutamento cliccando sul simbolo in basso a destra. Una notifica avviserà quando saranno disponibili nell'evento. Al termine dell'evento compilare il questionario di valutazione dell'evento, il questionario di soddisfazione e il questionario ECM cliccando sul simbolo in basso a destra. Una notifica ti avviserà quando saranno disponibili nell'evento.

ATTENZIONE: È possibile compilare il questionario di verifica online entro i tre giorni successivi alla data di conclusione dell'attività formativa.

Per gli eventi residenziali è consentito 1 solo tentativo di superamento della prova.

CONGRESSO REGIONALE ANMCO LOMBARDIA

DUEMILA**26**

ECM (Educazione Continua in Medicina)

ID PROVIDER E ID EVENTO: 669-476277

CREDITI ASSEGNATI: 10,5

Per conseguire i crediti ECM relativi all'evento è obbligatorio: partecipare ad almeno il 90% delle ore formative, rispondere correttamente ad almeno il 75% dei quesiti del questionario di apprendimento, compilare il questionario di valutazione della qualità percepita.

ACCREDITAMENTO PER LE FIGURE PROFESSIONALI: MEDICO CHIRURGO Anestesia e Rianimazione, Cardiochirurgia, Cardiologia, Chirurgia Toracica, Chirurgia Vascolare, Medicina e Chirurgia di Accettazione e di Urgenza, Medicina Generale (Medici di Famiglia), Medicina Interna

PARTECIPANTI: 150

ORE FORMATIVE: 15

OBIETTIVO FORMATIVO: 2- Linee guida - protocolli - procedure

ATTESTATO DI PARTECIPAZIONE: Al termine dell'evento sarà possibile scaricare l'attestato di partecipazione direttamente dall'APP ANMCO Events

CONGRESSO REGIONALE ANMCO LOMBARDIA

DUEMILA26

Con il contributo non condizionante di:

Abbott

AMGEN

AstraZeneca

AURORA biofarma

BAYER

BIOTRONIK excellence for life

Boston Scientific Advancing science for life™

Johnson&Johnson MedTech

Medtronic Engineering the extraordinary

NOVARTIS

ZOLL

Si ringrazia inoltre per il conributo non condizionante:

- ABIOMED EUROPE
- BOEHRINGER INGELHEIM ITALIA
- BRISTOL MYERS SQUIBB
- DAIICHI SANKYO ITALIA
- GETINGE
- MENARINI
- MICROPORT CRM
- NOVO NORDISK
- RECORDATI
- SANOFI

SEGRETERIA SCIENTIFICA E PROVIDER ECM

ANMCO ASSOCIAZIONE NAZIONALE MEDICI CARDIOLOGI OSPEDALIERI
Via A. La Marmora, 36 - 50121 Firenze
Tel. 055 5101365 - Fax 055 5101350
e-mail: formazione.scientifica@anmco.it - web: www.anmco.it
Provider ECM n° 669

SEGRETERIA LOGISTICA

SUMMEET Srl
Via Paolo Maspero,5 - 21100 Varese
Tel. 0332 231416 - Fax 0332 317748
e-mail: info@summeet.it
web: www.summeet.it